2026
小中部



AJ安藤塾

子どもたちが未来を幸せに
生き抜いていくために

子どもたちが自分の可能性を信じられるようにするため
子どもたちの自信を育むために、私たちは全力を尽くします。
そのためにも昨日の自分より成長した自分を感じることが大切です。
だから進学校への合格者数ばかりにこだわるのではありません。
第一志望校への合格にこだわります。

子どもたちが自分に自信を持つこと、努力を楽しめるようにすること、
いろんな能力を身につけること、これからの激動の未来を
生き抜く底力をつけることを、私たちは大切にしています。

定期テスト対策も徹底し、感動の受験指導もとことん行います。
個別指導もきめ細やかな仕組みで指導しています。
時代は変わり、子どもたちが生きるこれからの30年は、
これまでの30年の延長ではまったくありません。
だから、心を高める合宿もします。プログラミングコースもあります。
タブレットを使った個別最適化授業もします。
予備校を併校して、大学受験のノウハウと合格システムもあります。
そして最新のAIを活用した、デジタル教材・atama+も導入しています。
今、保護者が子どもたちに残せるものは、
子どもたちが激動の未来を生きていけるための
様々な「知力」と子どもたち自身の「自信」です。
本人の自信さえあれば、激動の世の中でもチャレンジしていけます。
私たちは、子どもたちの幸せを本気で考えます。

安藤塾代表　安藤大作

思い込みのカラを破る
誰でも無限の可能性を持っている
心の教育＆成績を上げる



成績

心に寄り添う指導が、結果につながっています。



行く前は不安。でも、行ってみたら楽しかった

塾に通うことに最初は抵抗がありました。でも、体験授業で先生がやさしく
教えてくれて、英語が「楽しい」と思えました。それからは、ほぼ毎日塾に
通うようになり、今では苦手だった英語でも高得点を取れています。(中1 H・Tさん)



どこを直せばいいか、毎回教えてくれました

テストが終わるたびに、できなかったところを先生が一緒に確認してくれました。
そのときの自分に必要な勉強を教えてもらえたので、やることがはっきりして、
続けやすかったです。5教科合計は目標を大きく超え、400点近い点数まで上がり、
自信もつきました。(中2 N・Kさん)



安心して通える場所ができました

以前は別の塾に通っていましたが、やり方が合わず、成績も落ちてしまい
通うのがつらくなってしまいました。安藤塾に通い始めてからは、
理解に合わせて進めてもらえるので、安心して勉強に向き合えています。
転塾してから、点数も上がり、伸びを感じられるようになりました。(中3 O・Nさん)

×

心

心の教育が、勉強への向き合い方を変えています



勉強への向き合い方が変わり、行動にも表れています

宿題や学校のテスト勉強等を以前より自分からすすんでするようになったと思います。
学校の授業を先取りで教えてもらえるので、学校の授業でわからないと困ることが少なく、
苦手でわかりづらいところも先生に聞いて再度教えてもらえるのが良いと思います。(小3 母親)



初めての塾でしたが、楽しんで通えるようになりました

初めての塾できちんと通えるか不安でしたが、楽しんで通っており、それだけでも
大きな成長に感じています。また、テスト前には自習をするようになりました。
個別指導なので、本人に合ったペースで学べるのと、苦手な単元を繰り返し
学習してもらえているのがよかったです。 (小2・小4 母親)



気持ちを切り替えて、勉強に向き合えるようになりました

5月に受けたテストの結果が悪く、学校の担任の先生からは面談で「厳しいかな」と
言われました。志望校を変えた方がいいのかと悩みましたが、(中3合宿に参加することにより)
とても勇気づけられたし、今から行動することで人生は変わるかもと、とても思いました。
絶対志望校に受かるという思いで全力でこれから取り組みます。
(中3W・Hさん 中3合宿アンケートより)

S・Kさん 中3 5教科 **125点UP** 前回点数 120点 ➡ 今回点数 **245点**

U・Yさん 中2 5教科 **110点UP** 前回点数 366点 ➡ 今回点数 **476点**

T・Jさん 中2 5教科 **108点UP** 前回点数 208点 ➡ 今回点数 **316点**

Y・Sさん 中3 5教科 **101点UP** 前回点数 278点 ➡ 今回点数 **379点**

S・Kさん 中3 5教科 **96点UP** 前回点数 306点 ➡ 今回点数 **402点**

S・Tさん 中3 5教科 **86点UP** 前回点数 311点 ➡ 今回点数 **397点**

H・Wさん 中2 5教科 **85点UP** 前回点数 120点 ➡ 今回点数 **205点**

H・Rさん 中3 5教科 **83点UP** 前回点数 306点 ➡ 今回点数 **389点**

K・Rさん 中3 5教科 **79点UP** 前回点数 248点 ➡ 今回点数 **327点**

S・Dさん 中2 5教科 **77点UP** 前回点数 340点 ➡ 今回点数 **417点**

D・Mさん 中2 5教科 **64点UP** 前回点数 235点 ➡ 今回点数 **299点**

S・Kさん 中1 国語 **59点UP** 前回点数 23点 ➡ 今回点数 **82点**

A・Oさん 中3 社会 **45点UP** 前回点数 13点 ➡ 今回点数 **58点**

N・Tさん 中3 英語 **40点UP** 前回点数 36点 ➡ 今回点数 **76点**

I・Rさん 中3 英語 **39点UP** 前回点数 49点 ➡ 今回点数 **88点**

O・Tさん 中2 数学 **38点UP** 前回点数 46点 ➡ 今回点数 **84点**

N・Aさん 中3 数学 **38点UP** 前回点数 49点 ➡ 今回点数 **87点**

M・Rさん 中2 社会 **37点UP** 前回点数 32点 ➡ 今回点数 **69点**

M・Nさん 中3 数学 **36点UP** 前回点数 50点 ➡ 今回点数 **86点**

S・Sさん 中3 国語 **34点UP** 前回点数 41点 ➡ 今回点数 **75点**

できる・できないだけじゃなくて、
私のことを見てくれる！



「この塾にしてよかった」そう思っていただくための
3つのこだわり

成績の前に、心を整える。

心の豊かさを置きざりにした成績アップは求めません。
不安・焦り・自信のなさを抱えたままでは、
本来の力を発揮することはできないからです。
安藤塾では、「心の豊かさがあるからこそ成績が伸びる」という
考えのもと、日々の指導に加え、ありがとうノートなどを通して、
周りの人への感謝に気づく習慣を大切にしています。

- ありがとうノート
  感謝と自己肯定感
- 6つの心得
  取り組み姿勢と心持ち
  優秀実践生を表彰
- 偉人先人に学ぶ
  志を育み
  自分らしい生き方を探究
- 感動の合宿
  挑戦する心と
  コミュニケーション力
- マナー5原則
  社会常識
  礼節の基本

細かな寄り添いで学習を習慣化。

テスト対策の充実　保護者面談　ご家庭への指導報告　自習スペース

テスト前の土日開校や、定期テスト対策を行い、子どもの頑張る
気持ちに寄り添います。また、定期的な保護者面談や
指導報告(個別指導)を行い、子どもの頑張る気持ちに寄り添います。
さらに各校舎には、テスト前はもちろん、日々の学習にも集中して取り組めるよう、
十分な自習スペースを確保しています。「家ではなかなか集中できない」という
お子さまでも、自然と学習習慣が身につけられる環境を整えています。

「できた！」が、次の一歩になる。

ほめる指導　子どもの頑張りを表彰

子どもたちの自己肯定感を上げて成績を上げるために
ほめる指導を徹底しています。また、子どもたちが自分の
成長を目に見えて感じられるように、心の面と勉強面で大きく
変化のあった生徒をそれぞれ２か月に１回表彰しています。

目次

1 代表挨拶

3 安藤塾理念
安藤塾の指導による生徒の成長

5 安藤塾のこだわり

7 目次

8 **小学生**
勉強に対して前向きになれる理由
塾に行きたくなる理由
小学生コース

12 **中学生**
3つの大切にしていること
中学生コース
感動の合格へ導く学習計画

17 合宿

19 合格体験記・感謝の手紙

20 年間スケジュール

21 安藤塾の取り組み
生徒の心を高める指導
安心の講師陣
検定への取り組み
ご家庭への安心



小学生コース



勉強に対して前向きになれる理由

STEP 01 ほめる指導 ▶ STEP 02 自分を好きになり、自信が持てる ▶ STEP 03 積極的な姿勢

安藤塾ではほめる指導を大切にしており、他人と成績を比較したり、点数が低いから叱る、といった指導は一切行いません。
生徒をほめることで自分を好きになってもらい、「自分はできるんだ」ということを感じてもらいます。
そうすることによって気持ちが前向きになっていき、自ら進んで勉強に取り組むようになっていきます。

塾に行きたくなる理由



居心地の良さ

頼れる講師の存在と、
生徒のことを考えて演出された空間が、
生徒に安心感を与えます。



高め合える空気感

学年の垣根を越えて学ぶことができ、
お互いが切磋琢磨しながら
成長できる環境です。



お楽しみイベント

定期的にお楽しみイベントを
開催し、生徒たちの豊かな心を
育てています。

小学生教科書対応コース



対象：小 3〜6 生
科目：5 科目の中から選択 ※理・社は小 5・6 のみ

●つまずいた単元まで戻り、基礎から学び直せる学習教材
●公立中学進学に向けて、基礎をしっかり固めたいお子様へ

▼すららについて詳しく見る

このコースでは、つまずいた単元まで戻って学び直せる学習教材を使い、基礎から
しっかり理解することを大切にしています。わからないまま先に進まず、少しずつ
できるを積み重ねていく学習です。使用している教材は「すらら」です。学習の様子は
講師が確認し、必要に応じて声かけやサポートを行います。



＼ このコースを受講する生徒の声 ／

学校のテストで悩んだときに、「これ、すららでやったな」と思い出して、問題を解くことが
できました。間違えたときも解説があり、算数ではグラフ付きの説明があるので、
わかりやすいです。授業中はすららだけではなく、先生にも聞けるけど、質問するのは
緊張するという人には、すららがわかりやすく説明してくれるので、特にいいと思います。（小 4 N・Y さん）

個別指導 小学生スタンダードコース

対象：小 3〜6 生
科目：5 科目対応 ※理・社は小 5・6 のみ

個別指導 中学受験コース

対象：小 4〜6 生 私立中学進学を目指している方
科目：5 科目対応 ※理・社は小 5・6 のみ

●講師1名に生徒3名までの個別指導
●先生がわかるまで丁寧に教えます



英検対策コース

対象：小 1〜6 生
科目：英検対策 (5 級〜 2 級対応)、作文・面接対策も行います

●英検前の約 2か月間、合格を目指した集中対策
●1次試験から 2次試験（面接）までしっかり対応

学びは早いほど効果的！今すぐチャレンジ！
身につけておきたい3つの力

プログラミングの能力を身につけたいなら
プログラミングコース (QUREO)

対象：小 1 〜中 3 生
科目：プログラミング

●プログラミングの基礎知識を身につけたいお子様へ
●コンピューターの扱いに慣れておきたいお子様へ

ゲーム感覚で楽しく簡単にプログラミングの基礎を学ぶことができます。
また、一斉授業ではなく一人ひとりの進度に合わせた内容で
内容をすすめることができます。

プログラミング検定に挑戦できます

QUREOでは、学習の成果をプログラミング検定で確認できます。
プログラムを組むうえで欠かせない、
考える力・試行錯誤する力・形にする力が
着実に身についているかを測る検定です。

\ 生徒の声 /



プログラミング検定に合格しました！

キュレオは、新しい単元に進むと、解説動画が流れるので
わかりやすいです。今までプログラミングの経験が
なかったのですが、キュレオを始めてから、リストが
作れるようになりました。タイピングも早くなりました。
(小4生徒)

英語力を早い段階で身につけたいなら
4 技能英語 Lepton

対象：小 1〜中 3 生
科目：英語 4 技能

●英語の土台をつくりたいお子様へ
●自分のペースでがんばりたいお子様へ

「聞く」「話す」「読む」「書く」の 4 技能をバランスよく身につけます。
小学生から TOEIC®600 点、英検 ®2 級レベルを目指しますので、英検を取得したい方にも
おすすめです。学年別ではなく、一人ひとりの習熟度に合わせて学習を進めていきます。

\ 生徒の声 /



英検5級に合格しました！

レプトンで聞いたことがたくさん出て
きたのでリスニングがよくできました。
レプトンでは英文をたくさん聞くので、
何を言っているかが理解ができました。
(小6生徒)

\ 生徒の声 /



JET5級に合格しました！

テキストではリーディング選択でき、
おかげでJETのリーディングで満点を
とれてうれしかったです。将来は
外国の友達をつくりたいです。
(小5生徒)

読解力を身につけたいなら
速読コース

対象：小 3〜中 3 生

●国語力・集中力を身につけたいお子様へ
●中学受験を目指すお子様へ

一人ひとりの読書速度に合わせた速読トレーニングを通して、文章や資料などのたくさんの情報を処理する
「読む力」を育てることができます。



中学生
junior high school student

中学生コース



3つの大切にしていること

内申点アップ

生徒の学校に完全対応した指導で内申点アップを確実に狙います。
また、通常授業内のテスト対策以外にも、基礎から応用まで対応可能な
テスト対策イベントも行うため、万全の状態でテストに挑むことができます。

ほめる指導

成績を上げるためには気持ちも必要です。否定しない、ほめる指導で
子どもたちに自信を持たせます。また、一人ひとりが過去の自分よりどれだけ
成長したかを重視しているため、生徒の目標を尊重して指導にあたっています。

受験までのサポート

経験豊富な講師陣が綿密に考えた学習計画で生徒を合格まで導きます。
また、長い歴史の中で積み上げたデータは他塾と比較しても
圧倒的に確実性があります。

定額通い放題コース

対象：中 1〜3 生
科目：英・数・国・理・社の中から目標に合わせて選択

●学習量をしっかり確保し、勉強習慣を身につけたい方に
●通塾回数を柔軟に設計し、自分のペースで学習
●教材を軸に、講師が学習の進み具合を確認しながら学びを支えます

？「定額通い放題コース」とは

通い放題コースは、定額で、週に何回でも指導が受けられるコースです。
「何となく通う」のではなく、お子さまと一緒に目標を設定し、その目標に向かって計画的に学習を進めていきます。
学習状況や理解度を確認しながら、「どこを」「どれくらい」「どんな順番で」学ぶかを明確にし、
講師が日々の学習をサポートします。

生徒の声



通い放題コースなので、
好きなだけ勉強でき、分からない
ところは丁寧に解説してくれます。
また、テスト前になると、テスト
範囲の練習問題をたくさん解けるので、
発展した学習にも取り組むことが
できて安心です。

（中 2T・K さん）

お子さまのレベルに合わせて教材が選べます!



個別指導コース

●講師1名に生徒3名までの個別指導
●保護者連絡ツールで毎回の指導報告
●講師がわかるまで丁寧に教えます

中 1・2生コース

対象：公立中 1・2 生
科目：英語・数学から選択

中 3生コース

対象：公立中 3 生
科目：英語・数学・理科から選択

私立中 1・2生コース

対象：私立中 1・2 生
科目：英語・数学から選択

私立中 3生コース

対象：私立中 3 生
科目：英語・数学・理科から選択

生徒の声



苦手だった英語の長文読解や理科の質量パーセント濃度の計算ができるようになった。
先生が紙を使って丁寧に教えてくれるのでわかりやすい。
数学もケアレスミスをしなくなったり、応用問題も点数が取れるようになってきた。（中 3 K・Y さん）

中3

感動の合格に導く
安藤塾の学習計画

生まれ変わり合宿 5・6月 10・11月

苦手なところまでさかのぼり
もう一度やり直すことで苦手意識を取り除きます。




春期講習 3月 全員受講

苦手分野の克服のため、
前学年の内容の
復習を行います。



ここで合否の差がつく ピンポイント講習 10月

安藤塾の精鋭の講師たちが
県立上位校に合格するための
得点アップに欠かせない授業を行う
特別講習です。



夏期講習 7・8月 全員受講

中１・中２生の学習内容を十分に
演習します。秋からの入試対策授業に
備え、「行きたい高校」へ行くための
徹底指導を行います。

中３逆転合格への合宿 8月

学力だけでなく人間的にも
成長できる安藤塾伝統の夏合宿。
数多くの先輩たちがこの合宿で
意識と行動が大きく変わりました。




秋季中３特講 9～12月

入試頻出単元を取り上げて
演習及び解説を行います。
夏にインプットした知識を
実践で使いこなせるレベルまで
引き上げます。



冬期講習 12・1月 全員受講

入試本番に向けて全ての教科で
演習→解説→解き直しを徹底的に行います。
また志望校に合わせて【基本】【標準～応用】と
テキストを分けて実施することで
各自の理解度を最大限高めます。



受験本番

県立高校入試最終トレーニング 2～3月 全員受講

安藤塾伝統の特別トレーニング。入試本番までの２～３月の土日に
入試過去問を使い、本番通りの時間割で実践的な演習を行います。
時間配分や解くべき問題の見極め方に慣れるとともに、
現在の弱点を発見し、即時補強を行います

入試分析会 12月

その年に行われる、県立高校入試の問題を予想・分析し、お伝えします。
また、万全の状態で入試に挑めるようにこれから入試までの流れを
詳しく説明します。受験生や保護者の方が気になる情報を多数盛り込んだ
説明会です。

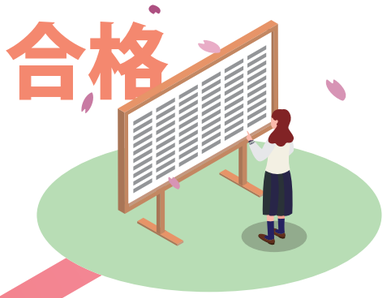

高校部授業スタート

定期的な保護者面談について

安藤塾では、年間を通して定期的に保護者面談を実施しています。
学習状況や成績の推移に加え、お子さまの様子や取り組みについても
丁寧に共有します。また、志望校や進路に関する不安を伺いながら、
今後の学習計画や受験までの見通しを一緒に確認します。

※開催月は目安です。

合宿

学力も、人間力も。6つの力が成長のカギ。

エルマー冒険クラブ



安藤塾では、「学力」「やさしさ」「人とつながる力」「感謝」「すすんで汗をかける力」「たくましさ」の6つの力を育むことを大切にしています。これら6つの力を身につけることで、本当の意味での賢さを育むことができると考えています。
そんな6つの力を楽しみながら伸ばす特別プログラムが「エルマー冒険クラブ」です。スキー合宿や登山など、日常を飛び出すチャレンジを通じて、自分自身の可能性を広げ、仲間とともに成長する体験が待っています。

過去に戻って再挑戦！カラを破り、新たな自分へ。

生まれ変わり合宿



「生まれ変わり合宿」は、苦手意識が生まれた時点にさかのぼり、もう一度チャレンジすることで、「できない」を「できる」に変える体験を提供します。その成功体験を積み重ねることで、自信を取り戻し、苦手意識を克服。
思い込みのカラを破り、新たな自分へと生まれ変わるきっかけを作ります。参加者一人ひとりが自分の課題に向き合い、「どの科目をどこまで戻るか」をテーマとして設定し、個別にカリキュラムを進めていきます。

中3生



逆転合格への合宿

3日間の挑戦が、君の背中を押す。

勉強に本気で向き合う3日間。朝から晩まで仲間と挑み続ける時間は、決して楽ではありません。投げ出したくなる瞬間もあるでしょう。
それでも気づきます。自分ひとりでは超えられない壁も、仲間となら乗り超えられることを。
支えてくれる人たちの存在に気づいたとき、胸に生まれる感謝を。そして、その感謝が原動力に変わることを。
3日間を終えたとき、勉強に向き合う姿勢だけでなく、自分自身が大きく成長しているのを実感できるでしょう。
自信、覚悟、目標に向かう力――それらを手にした君は、もう以前の君ではありません。

受験勉強を本気で変えたい君へ。この3日間は、その最初の一歩となるでしょう。

◀過去の合宿の様子はインスタから

ANDOJUKU

Q. 合宿に参加する前と後で変わったことはありますか？

・家では宿題以外の勉強はしないタイプだけど
今回の合宿で自分から勉強しようと思える瞬間が
何度もあったこと。　（Y・Hさん）

・やる気と難しい問題も諦めない心。自分の出来るところまで
解いて、その後は全部教えてもらうのではなくて、
少しずつヒントをもらって頭をつかうことで、ねばり強く
解く力と、自力で解こうとする気持ちを持てたことが
大きな変化だと思う。　（U・Yさん）

・長時間の勉強が苦痛じゃなくなり、
集中が切れることなく頑張れるようになった。
（K・Rさん）



そして、感動の合格へ
合格体験記

合格を掴んだ生徒たちから、「安藤塾だから合格できた」「先生に出会えてよかった」と感謝の声が届いています。生徒たちのリアルな声をぜひご覧ください。

短い間でしたが、本当にありがとうございました。
私は高校に合格できるか不安で、安藤塾に入りました。初めての模試結果を先生に見せた時、「いけるじゃん」と言ってもらえて、自信が湧きました。しかし、勉強を進めるほど分からない部分が増え、自分の基礎ができていないことに絶望しました。それでも先生は私のためにプリントを作ってくれたり、丁寧に教えてくれたりしました。
そんな先生を見て、先生の言った「いけるじゃん」という言葉に応えたい、と思えるようになりました。
先生が感じさせてくれた気持ちのおかげで合格することができました。
本当にありがとうございました！

M・Tさん

私は最初から行きたい高校があったのですが、中三になったときに、私の実力では合格できないと知りとてもショックを受けました。私の兄も実力が足りず志望校を変え、少し後悔していたので、「私も兄と同じ道を進んでしまうのか」と思っていました。しかし、先生が「今から頑張れば合格できるよ！」と背中を押して下さり、もう一度 第一志望校を目指すことができました。なかなか成績が伸びず、悔しい時もたくさんありました。その度に先生は相談に乗ってくださり、どうすれば成績が伸びるか一緒に考えてくれました。
合格したときはとても嬉しくて泣いて喜びました。先生も同じぐらい喜んでくれて、それでも泣きそうになりました。
私が合格できたのは安藤塾のおかげです！
今まで本当にありがとうございました！

K・Hさん

安藤塾に入塾して、数学の点数がめっちゃ上がりました。それは先生が自分にわかりやすく教えてくれたからだと思います。英語はめっちゃ苦手で、学校の授業にぜんぜんついていけなかったけど、先生が一から教えてくれたおかげで、結構授業についていけるようになりました。僕の受験が近づいてきたときに、先生が小論文で書くことを一緒に考えてくれたり、面接でちゃんと答えられるように、言う事を考えてくれたり、一週間ずっと面接練習につきあってくれたり…おかげで志望校に合格することができました。家族の人がこんなにしてくれる塾は普通ないよ、と言っていました。先生たちの受験じゃないのにこんなに考えてくれたり、練習を一緒にしてくれたりして、僕は本当に人にめぐまれているなと思いました。

N・Kさん

先生方には受験期で勉強面ではもちろん、精神面でも支えてくださりました。
分からないところは「なぜそうなるのか」と細かく教えていただき、理解しづらい問題も身につくまで真摯に向き合ってくださいました。受験が近づいて、緊張感が高まる中でも、優しく「大丈夫だ」と声をかけてくださいました。
また、進路で悩んでいたときも、たくさんのアドバイスをしてくださいました。
多くの不安やプレッシャーの中、無事高校に合格できたのは、先生方のサポートのおかげです。
安藤塾、最高！

A・Aさん



支えてくれた大切な人へ
感謝の手紙

安藤塾が大切にしている「感謝」の気持ち。
受験は決して一人ではありません。
支えてくれた人へ、受験生から手紙を書きます。

お父さんへ
お父さん、入塾してから約二年間、支えてくれて本当にありがとう。入り始めは高い塾費や、夜は車でしか通えない距離に、入塾を猛反対された。でも、なんだかんだ言って、一番私のために一生懸命になってくれた。毎日の車での送迎や、あんなに反対したお父さんが夏の合宿にも行かせてくれた。それも嬉しかった。
私が産まれたときから今まで大切に育ててくれてありがとう。夢の志望校合格は少しでもお礼になっていますか。いつも「うざい」「あっち行って」とか言うし、忘れものや遅刻も多いけど、これからもよろしくおねがします。いつも絶対口がさけても言わんけど、大好きやで！

Aさん

ママへ
忙しい中、毎日のように習い事の送り迎えをしてくれて、本当にありがとう。自分が学校から帰る時間に合わせて帰ってきてくれて、とても感謝しています。お母さんがたくさんのお客さんからの電話に答えたり、スケジュール調整をしたり、相談に乗る姿を見て、いつもすごいなと思っています。ママは私の目標です。教材や合宿費など高いものも、仕事を頑張って払ってくれたおかげで楽しく勉強に集中でき、第一志望校に合格できました。ママのおかげでたくさん挑戦でき、それが私の強みになっています。将来の夢に近づけるように、また新しいことに頑張るから、これからも見守っていてください。

Hさん

かあちゃんへ
中学校入ったと思ったらもう高校やで。
なんか中学校でけっこうかあちゃんに迷惑かけたったな。学校の窓から人にちょっかい出して怒らせたったり、友達とケンカして病院つれていってもらったりしたわ。でもなんかそんなことあっても平気じゃなかったと思うけど、平気そうな顔して接してくれたから あんまり気にしやんと学校行けたから感謝してます。高校からなるべく迷惑かけやんようにして ちょっとずつ親孝行やっていきたいと思う。
今までありがとう。
これからもよろしくお願いします。

Kさん

年間スケジュール

※定期テスト対策講習も随時実施しています。

	3月	4月	5月	6月	7月	8月	9月	10月	11月	12月	1月	2月
小学生	春期講習		生まれ変わり合宿 実用英語技能検定	保護者面談	夏期講習	学力診断テスト			保護者面談	冬期講習 学力診断テスト	実用英語技能検定	保護者面談
中受生	春期講習		生まれ変わり合宿 ハイクラス模試 実用英語技能検定 中受講習	保護者面談	夏期講習 ハイクラス模試	学力診断テスト		中学受験直前講習	保護者面談	冬期講習 学力診断テスト ハイクラス模試	実用英語技能検定	保護者面談
中1・2生	春期講習		生まれ変わり合宿 実用英語技能検定	保護者面談	夏期講習	第1回ぜんけん模試		生まれ変わり合宿	保護者面談	冬期講習	第2回ぜんけん模試	保護者面談
中3生	春期講習		生まれ変わり合宿 実用英語技能検定	保護者面談	夏期講習	中3逆転合格への合宿 第1回ぜんけん模試	中 3特講	第2回ぜんけん模試 生まれ変わり合宿 実用英語技能検定	ピンポイント講習 保護者面談	冬期講習 高校入試予想分析会	第3回ぜんけん模試	保護者面談 高校入試最終トレーニング

生徒の心を高める指導

成績を伸ばすだけではありません。思考する習慣と表現する力を身につけ、
心を高めていくことも含めて勉強していくこと。
これが子どもたちの将来に繋がると考えています。



01 ありがとうノート

「ありがとう」を言葉にし、前向きな学びの姿勢を育てます。

毎日、身の回りの「ありがとう」を５つ書きとめるノートです。
日常の中で当たり前に思っていた出来事にも「ありがとう」と
目を向けることで、感謝の気持ちを育てていきます。
この習慣が続くことで、自然と物事の良い面に目を向けられる
ようになり、勉強にも前向きに向き合う姿勢へと
つながっています。

02 志を立てる

中高生には志を立てる授業を。
小学生には皇學館大学教育学部と連携して
強い心を育てる授業を実施します。

03 6つの心得

6つの心得とは▼

心得にそって、大きな変化が実感できた生徒には
2か月に1回表彰を行っています。過去の受賞者
インタビューは本ページ下の『成績アップ者表彰』
欄のQRコードから。

やる気を上げる取り組み

ほめて認める指導

子どもたちの素直で
すくすく伸びる本質を
引き出すために、
子供たちの気持ちを
元気にさせ、
すべての向上に繋げていきます。

成績アップ者表彰

成績が以前より大きく
のびた生徒を
表彰しています。
下のQRコードより
過去の受賞者をご覧ください。

受験生向け 心を強くする動画

本格的に受験が始まる
9月から毎月配信を
しています。
受験へ向けての心構えを
塾長からお伝えしています。

幅広いサポート

安心の講師陣

塾講師検定を取得した講師を中心に、日々の授業・面談・学習
サポートを通して一人ひとりの理解度や性格に合わせた指導を実践。
また、第三者機関による 学習塾品質認証（AAA）を取得し、
安心してお任せいただける指導体制を整えています。

塾講師検定取得
公益社団法人全国学習塾協会主催

公益社団法人
全国学習塾協会正会員

AAA 学習塾認証 公益社団法人 全国学習塾協会
100009





検定への取り組み

1 英検
文部科学省が後援している英検。安藤塾は英検の
準会場として認められています。もちろんリスニング、
面接などの対策も行い、全面的にバックアップします。

2 JET
米国 IMEが開発したテストです。TOEIC® や TOEIC Bridge® に
スムーズに繋がる、小学生から受検できる、
コミュニケーション英語の能力を測るテストです。

ご家庭の安心への取り組み

保護者との信頼をつなぐ
comiru

安藤塾では、連絡システムに
comiruというアプリを使用し、
学習内容やその他の連絡を
携帯で簡単に確認できます。

安藤塾公式アプリ
すまっぽん

塾からのお知らせを簡単に確認できる
公式アプリをご利用いただけます。
ぜひ登録して、最新情報を
ご覧ください。

頑張る瞬間をシェア！
instagram

生徒が塾で楽しむ姿・頑張る様子を
写真でお伝えしています。
安藤塾の今をお楽しみください。

塾長安藤大作について

- 株式会社安藤塾　代表取締役
- 社会福祉法人むげんのかのうせい　理事長
- 株式会社 AIP 代表取締役

【メディア】
- FM 三重放送「安藤大作 エデュケーションラジオ」
- 三重テレビ放送「Mie ライブ」

エデュケーションラジオ
過去の放送回は
こちらからご確認
いただけます



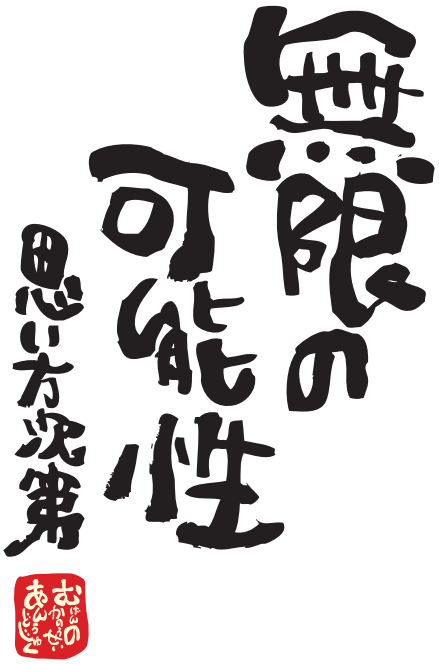

お問い合わせはフリーダイヤルまたは各校舎まで！

AJ安藤塾

▲安藤塾 HP

0120-625-645

［受付時間］
9:00～18:00
（土・日・祝を除く）

鈴鹿白江旭が丘校	鈴鹿神戸校1st	津駅前校1号館	津駅前校 2号館	亀山校	久居校
059-389-7814	059-373-5445	059-253-7737	059-253-7737	0595-98-5011	059-253-8858

中川駅前校	松阪新町校	松阪下村校	東進衛星予備校 伊勢西校	高校部本校	伊勢東校
0598-31-3235	0598-30-5208	0598-30-8210	0596-29-0784	0596-29-0784	0596-63-6017

伊勢本校	船江小木校	伊勢小俣校	五十鈴校	明野校
0596-21-2000	0596-65-7156	0596-29-0792	0596-63-8780	0596-63-8160