2026
高校部



AJ安藤塾

子どもたちが未来を幸せに
生き抜いていくために

子どもたちが自分の可能性を信じられるようにするため
子どもたちの自信を育むために、私たちは全力を尽くします。
そのためにも昨日の自分より成長した自分を感じることが大切です。
だから進学校への合格者数ばかりにこだわるのではありません。
第一志望校への合格にこだわります。

子どもたちが自分に自信を持つこと、努力を楽しめるようにすること、
いろんな能力を身につけること、これからの激動の未来を
生き抜く底力をつけることを、私たちは大切にしています。

定期テスト対策も徹底し、感動の受験指導もとことん行います。
個別指導もきめ細やかな仕組みで指導しています。
時代は変わり、子どもたちが生きるこれからの30年は、
これまでの30年の延長ではまったくありません。
だから、心を高める合宿もします。プログラミングコースもあります。
タブレットを使った個別最適化授業もします。
予備校を併校して、大学受験のノウハウと合格システムもあります。
そして最新のAIを活用した、デジタル教材・atama+も導入しています。
今、保護者が子どもたちに残せるものは、
子どもたちが激動の未来を生きていけるための
様々な「知力」と子どもたち自身の「自信」です。
本人の自信さえあれば、激動の世の中でもチャレンジしていけます。
私たちは、子どもたちの幸せを本気で考えます。

安藤塾代表　安藤大作

思い込みのカラを破る
誰でも無限の可能性を持っている
心の教育＆成績を上げる



成績

心の教育と安藤塾の寄り添いでこんなに変わります



質問できる環境が、点数につながった

自習室があるので集中して勉強でき、テスト期間中は先生がすぐに質問に
答えてくれました。わからないまま終わることがなくなり、
数学の点数も52点から91点まで上げることができました。(高1 K・Mさん)



テスト前の過ごし方が、結果を変えた

先生が作ってくれたオリジナルの対策プリントや、自習室を使ったテスト前の勉強で、
わからないところをそのままにせず取り組めました。
その結果、数学の点数を30点から71点まで上げることができました。(高2 K・Aさん)



自分のペースで、基礎から伸ばせた

安藤塾の先生は一人ひとりに寄り添って教えてくれるので、自分のペースで無理なく
勉強を進められました。英語も、わからないところを一つずつ丁寧に教えてもらい、
基礎から少し難しいところまで理解できるようになりました。(高3 O・Iさん)

×

心

安藤塾の心の教育によって、人間的成長が見えてきます



諦めかけていた数学に、前向きになれた

数学で赤点を取ってしまい、諦めモードになっていた時に入塾しました。
安藤塾の先生は、簡単な問題でも、解けたことをたくさん褒めてくれて、
少しずつ「できない前提」で考えなくなりました。ネガティブな気持ちが減って、
テストも自信をもって受けられるようになり、点数も上がりました。(高1 M・Mさん)



合宿で目標を見直し、前に進めた

合宿を通して、ぼんやりしていた目標や志を見直すことができました。
また、参加前は、1日10時間の勉強は無理だと思っていましたが、実際にやってみて
「自分にもできた」という達成感を感じました。この経験を、これからの勉強に
つなげていきたいです。(高3S・Yさん 高3合宿アンケートより)



自分は何のために受験するか明確になった

以前は大学合格がゴールだと思っていました。でも、人のために動くときに、自分は
一番頑張れると気づきました。今は、大学合格は通過点で、その先で周りの人を
笑顔にできる存在になりたいと思っています。(高3T・Yさん 志講座アンケートより)

M・Mさん 高2 5教科 169点UP 前回点数 516点 ➡ 今回点数 685点	K・Rさん 高1 現代文 74点UP 前回点数 11点 ➡ 今回点数 85点	M・Mさん 高1 数学 53点UP 前回点数 28点 ➡ 今回点数 81点	K・Sさん 高2 数学 50点UP 前回点数 20点 ➡ 今回点数 70点	T・Yさん 高2 生物 43点UP 前回点数 36点 ➡ 今回点数 73点	K・Aさん 高2 数学 41点UP 前回点数 30点 ➡ 今回点数 71点	K・Mさん 高1 数学 39点UP 前回点数 52点 ➡ 今回点数 91点	T・Yさん 高2 数学 36点UP 前回点数 56点 ➡ 今回点数 92点	H・Yさん 高1 数学 30点UP 前回点数 44点 ➡ 今回点数 74点	S・Kさん 高1 英語 24点UP 前回点数 44点 ➡ 今回点数 68点
Rさん 高1 数学 22点UP 前回点数 37点 ➡ 今回点数 59点	K・Rさん 高1 数学 21点UP 前回点数 54点 ➡ 今回点数 75点	K・Yさん 高2 物理 20点UP 前回点数 60点 ➡ 今回点数 80点	M・Mさん 高3 国語 110位UP 前回順位 126位 ➡ 今回順位 16位	A・Rさん 高1 5教科 103位UP 前回順位 155位 ➡ 今回順位 52位	T・Kさん 高3 英語 77位UP 前回順位 92位 ➡ 今回順位 15位	S・Yさん 高2 数学 70位UP 前回順位 94位 ➡ 今回順位 24位	T・Aさん 高2 5教科 68位UP 前回順位 143位 ➡ 今回順位 75位	K・Hさん 高3 5教科 40位UP 前回順位 80位 ➡ 今回順位 40位	K・Hさん 高2 数学 39位UP 前回順位 54位 ➡ 今回順位 15位

できる・できないだけじゃなくて、
私のことを見てくれる！



「この塾にしてよかった」そう思っていただくための
3つのこだわり

成績の前に、心を整える。

心の豊かさを置きざりにした成績アップは求めません。
不安・焦り・自信のなさを抱えたままでは、
本来の力を発揮することはできないからです。
安藤塾では、「心の豊かさがあるからこそ成績が伸びる」という
考えのもと、日々の指導に加え、ありがとうノートなどを通して、
周りの人への感謝に気づく習慣を大切にしています。

- ありがとうノート
  感謝と自己肯定感
- 6つの心得
  取り組み姿勢と心持ち
  優秀実践生を表彰
- 偉人先人に学ぶ
  志を育み
  自分らしい生き方を探究
- 感動の合宿
  挑戦する心と
  コミュニケーション力
- マナー5原則
  社会常識
  礼節の基本

細かな寄り添いで学習を習慣化。

テスト対策の充実　保護者面談　ご家庭への指導報告　自習スペース

テスト前の土日開校や、定期テスト対策を行い、子どもの頑張る
気持ちに寄り添います。また、定期的な保護者面談や
指導報告(個別指導)を行い、子どもの頑張る気持ちに寄り添います。
さらに各校舎には、テスト前はもちろん、日々の学習にも集中して取り組めるよう、
十分な自習スペースを確保しています。「家ではなかなか集中できない」という
お子さまでも、自然と学習習慣が身につけられる環境を整えています。

「できた！」が、次の一歩になる。

ほめる指導　子どもの頑張りを表彰

子どもたちの自己肯定感を上げて成績を上げるために
ほめる指導を徹底しています。また、子どもたちが自分の
成長を目に見えて感じられるように、心の面と勉強面で大きく
変化のあった生徒をそれぞれ２か月に１回表彰しています。



大学入試が新たなステージへ。
変わる仕組みにどう対応する？

変わる大学入試

入試区分	AO入試 推薦入試 一般入試	→	総合型選抜 学校推薦型選抜 一般選抜
共通試験	大学入試センター試験	→	大学入学共通テスト
個別試験	●学校の活動や資格検定等も入試で評価する ●記述式問題を採用する大学が増える ●私立大学における英語民間試験を活用した入試が増える		

名称の変更だけでなく、試験内容やスケジュールにも見直しが行われています。

総合型選抜と学校推薦型選抜では、小論文や口頭試問、科目のテストなど、学力を測る試験が必須となりました。

また、総合型選抜の出願開始時期はこれまでの8 月から9 月に変更され、合格発表は11 月以降に統一されました。

学校推薦型選抜の出願開始時期は従来通り11 月ですが、これまで定められていなかった合格発表は

12 月以降に変更されています。

これらの変更により、入試準備のスケジュールや対策が大きく変わるため、早めの情報収集と計画が重要です。

推薦入試の割合が約5割に増加

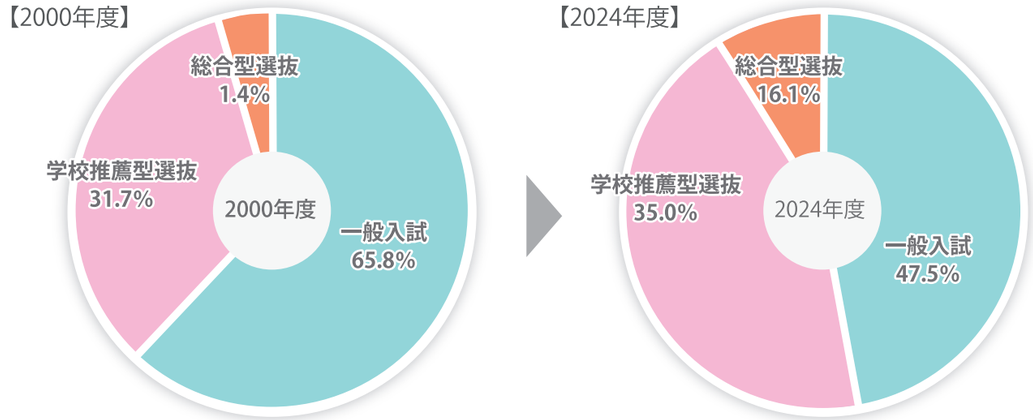

大学入学者の約50%は推薦合格!大学入試改革を機に、入試方式間の壁がなくなり、「生徒自身」が様々な角度から評価されつつあります。国公立・私立ともに、総合型選抜と学校推薦型選抜を実施する大学は増加傾向にあります。

推薦入試の割合が増加する今、塾での準備がカギとなる理由

推薦入試で合格を勝ち取るには、学校の評定平均値が重要です。

推薦入試で評価される「評定平均値」を高めるためには、学校の定期テストで高得点を取ることが欠かせません。

そのため、安藤塾の大学推薦合格特化コースでは、学校教材を活用し、学校の授業内容に完全対応した指導を行います。

また、部活動や学校行事で忙しい生徒にとって、効率よく勉強を進めることが重要です。

安藤塾では、学校の宿題・課題中心の学習指導を行うため、忙しい高校生でも無理なく成績を向上させ、

推薦入試に必要な評価を確実に得られるようサポート行います。



個別指導 大学推薦合格特化コース 受講
名古屋大学 経済学部 合格　N・M さん

塾では、1.2 年生の時は主に学校の数学の課題をしていました。定期テスト前になるとテスト勉強をしていました。
3 年生になってからは共通テストの勉強をしていました。模試の点数が1 番低かった国語を重点的に勉強しました。
国語の点数が上がってきてからは他の教科の共通テストの過去問も解き始めました。
塾で共通テストの演習をしっかりとしていたことで形式に慣れ、時間配分もできるようになりました。
そして、本番も目標の点数を取ることができ、推薦で合格することができました。



高校3年間の積み重ねが、将来をつくる

高校生活での日々の学習、部活動や学校行事への取り組み、
その一つひとつの積み重ねが、将来の進路を選ぶときの「大きな力」になります。

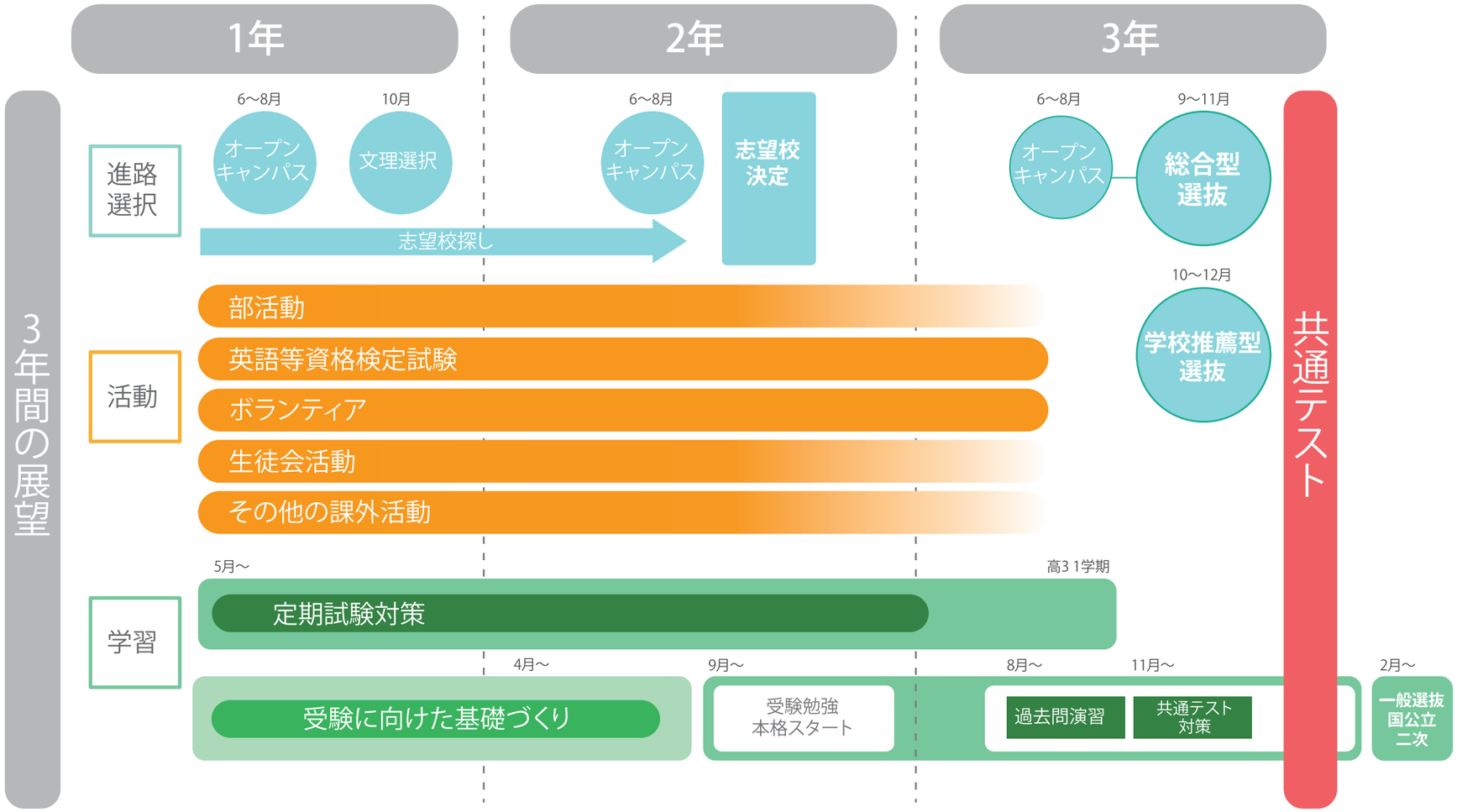

高1

高校1年生は、高校生活の土台をつくる時期です。
授業を大切にし、定期テスト勉強に取り組むことで、
高校での学習リズムを整えることができます。
また、部活動や委員会活動などにも積極的に取り組み、
総合型選抜などに向けた活動実績を作っていきます。
夏休みには、オープンキャンパスにも参加すると、
進路について考え始めるきっかけづくりになります。

高2

高校2年生は、これまでの取り組みが進路に直結し
始める時期です。文系・理系が決まり、英数に加え、
理科や社会などの入試科目にも本格的に取り組み
ます。高2生の夏までに志望校の確定ができると
理想です。英検などの資格は、高3 1学期までの
取得が評価につながるため、高2生のうちに取得する
ことが重要です。部活動や学校行事では中心的な
役割を担い、継続した活動を評価につなげていきます。

高3

高校3年生は、進路選択を決断し、行動に移す時期です。
入試までの時間は決して多くなく、夏休みまでの過ごし方が、
その後の結果を大きく左右します。春から受験勉強を本格的に
スタートさせることが重要です。そのため、春から夏前に
かけては、基礎の総整理と学習習慣の確立がカギとなり、
この時期の取り組みが、秋以降の伸びにつながっていきます。
共通テストを見据えながら、自分の将来に向けて最後まで努力を
積み重ねることが重要です。

高校部 コース紹介

大学入試の形に合わせて、自分に合った学び方を選べるコースを揃えています。

個別指導 大学推薦合格特化コース

講師1名に生徒3名までの個別指導

対象：高1〜3生　　科目：英語・数学・国語・理科から選択
開講校舎：全校舎

●総合型選抜・学校推薦型選抜での大学合格を目指している方
●各学校の内容・進度に合わせた対策

推薦入試で重要となる各学年の評定平均値アップを目指し、個別の学習サポートを提供します。
各学校の教材を使用し、学校のカリキュラムにしっかり対応することで、成績の向上を確実に図ります。
推薦入試での合格を目指す方にとって、効果的な学習法でサポートする最適なコースです。

個別指導 一般入試特化コース

講師1名に生徒3名までの個別指導

対象：高1〜3生　　科目：英語・数学・国語・理科から選択
開講校舎：鈴鹿神戸校1st・津駅前校1号館・松阪新町校・高校部本校・伊勢東校

●一般入試での大学合格を目指している方
●学校の進度にとらわれず、早い時期から共通テスト対策や一般試験対策を進めたい方

基礎力から応用力まで、志望校合格に必要な実力を確実に身につけていきます。学校の授業進度にとらわれることなく、
一人ひとりの志望校や目標に合わせたレベルで学習を進めるため、効果的な共通テスト対策や
二次試験対策が可能です。特に、一般入試対策をしっかりと進めたい方に最適なコースです。

国公立大学合格コース(定額通い放題)

週間面談

対象：高1〜3生　　科目：選択制
開講校舎：鈴鹿神戸校1st・高校部本校・伊勢東校

●共通テスト対策や一般入試対策を行いたい方
●部活や習い事に合わせて通塾曜日・時間を自由に計画したい方

定額で週何回でも通い放題に加え、最新のAI教材を使い放題で活用できます。
AIが生徒に合った学習プランを分析し、試験対策をサポート。対応できる教科も幅広く、通い放題コースのため、学習習慣の定着にも
繋がります。また、志望校が決まっていない方は、atama＋で学校内容の予習や学校課題を行います。

定額通い放題コースとは
定額で週何回でも指導が受けられるお得なコース。整った学習環境の中で、自分のペースに合わせて好きなだけ勉強できます。
さらに、講師が来塾スケジュールをしっかりサポート。通い放題を選んだのになかなか通わないという心配もありません。

国公立大学合格を支えるAI教材 atama＋

科目数が多く、対策が広くなりがちな国公立受験でも、苦手や理解の抜けを自動で見つけ、必要な単元に集中できるのが
atama＋ の特長です。また、共通テストで8割以上を目指すレベルの講義や問題も収録されており、基礎の確認から、
得点力を高める演習まで段階的に取り組むことができます。
「何となく不安だから広く勉強する」のではなく、今の自分に必要な内容に時間を使えることが、
限られた時間で結果を出す国公立受験において大きな強みになります。

atama＋公式サイト

共通テスト必須科目「情報Ⅰ」対策

全対応 情報AIドリルコース

対象：高1〜3生　　開講校舎：全校舎

●学校の定期テスト「情報I」対策と「情報I」共通テスト対策のどちらも可能

AIドリルを活用し、基礎内容の理解から共通テスト対策までを最短ルートで学習。学校の定期テスト対策にも直結するため、
内申点・評定平均値のアップを目指します。

一人ひとり違う「つまずき」に対応できる情報学習

POINT1
AIが一人ひとりに合わせて出題
理解度に応じて問題を自動調整。
「わからないまま進む」を防ぎ、
基礎から着実に定着。



POINT2
実際に手を動かして学べる
プログラミングを実行しながら
学習。考え方だけでなく、
使える知識として身につく。

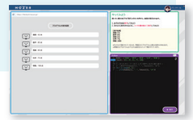

POINT3
疑問はすぐに解決できる
つまずいたところはリアルタイムで
質問可能。一人で悩まず、安心して
学習を進められる。



東進衛星予備校

週間面談　映像授業

対象:高1〜3生　　開講校舎:東進衛星予備校 伊勢西校

安藤塾ならではの「定期的なコーチングによる熱血指導」と、現役大学合格実績No.1を誇る
東進の「合格メソッド」で、志望校合格へと導いていきます。

安藤塾の指導と連動した学習サポート機能

わからない、をその場で解決。
24時間使える AI質問アプリ

授業後・自習中・家での学習中。「今すぐ聞きたい」が、その場で解決できる。
わからないまま時間が過ぎる、を防ぐ学習サポート。

AI質問アプリの使い方は、たった3ステップ

STEP1
問題用紙を撮影
・ノートや問題集をそのまま使える
・書き写す必要なし



STEP2
まずヒントを見る
・自分で考える→理解につながる
・丸暗記にならない



STEP3
解説を読む
・途中でつまずいても質問し直せる
・自分の理解に合わせた解説



塾だからこその安心設計

・わからなかった問題は、その場で質問・確認可能。図や式を使って丁寧に解説。
・勉強内容に関係ない使い方はできない仕組み。
・質問の様子を先生が確認し、つまずきは声かけでフォロー。

AJ安藤塾 合格実績

名古屋大学経済学部合格/東京海洋大学海洋生命科学部合格/信州大学理学部合格
三重大学医学部看護学科・生物資源学部・工学部・教育学部 合格/静岡大学情報学部合格
愛知教育大学教育学部合格/愛知県立大学外国語学部合格/静岡県立大学国際関係学部合格
青山学院大学文学部合格/明治大学農学部合格/法政大学経済学部合格
関西大学商学部合格/立命館大学経営学部・政策科学部・文学部合格
関西学院大学理工学部・教育学部合格/立命館アジア太平洋大学サステイナビリティ観光学部合格など

※2023～2025年の実績





名古屋大学 経済学部 合格

安藤塾では早い段階から「過去問をやりに来てね」と声をかけてもらい、過去10年分の問題を用意してくれました。特に苦手だった国語は徹底的な対策のおかげで本番で目標点を達成でき、自信につながりました。あの国語の対策がなければ、自分は別の大学に行っていたと思います。受験前には先生たちからお守りをもらい、それが励みになりました。
(N・Mさん)



東京海洋大学海洋生命科学部 合格

気の合う先生に教えてもらえたので、進路について相談しやすく、モチベーションの維持ができました。入塾した時は成績が悪かったが、週2回塾に来ることで、勉強のリズムを直すことができ、勉強が継続できたのでコツコツと積み重ねていくことが大事だと思います。(K・Kさん)



信州大学 理学部 合格

最初の頃は集中力が続かないし、中途半端な状態で大変だったけど、塾での仲間がいたおかげで長時間勉強できるようになったし、点数も伸びて勉強が楽しくなってきました。
受験において、仲間の存在が大切だと気づかされました。(U・Rさん)

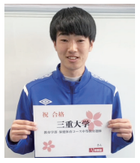

三重大学 教育学部 合格

プリントなど、印刷したいものがあった時、先生が快くOKしてくれて、たくさん学ぶことができたのでそこが一番自分が力をつけれた理由だったと思います。週に1回の面談は、自分のモチベーションアップにもつながりました。また、一緒に頑張ってくれる友達がいたことも大きかったと思います。
今後は教員免許を取得し、サッカーの指導者として成長していけたらなと思います。(T・Sさん)



愛知教育大学 教育学部 合格

3年生になってからは、週1の面談と共に映像授業の進度を決めたり、次の模試の目標を立てたりしました。また、秋ごろには推薦入試のための志望理由書や提出資料、面接の準備を先生方に手伝ってもらいました。その間にも先生には悩みを聞いてもらって、共テの勉強と面接練習の両立ができました。
(Y・Mさん)



三重大学 工学部 合格

勉強でこれほど集中してがんばったことは初めてだったので、乗りこえられたことで成長できたと思います。
三重大学へせっかく入れたので、色々なことを習得して、良い企業への就職に活かしたいです。
(T・Mさん)

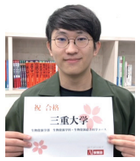

三重大学 生物資源学部 合格

高2になった時、思い切って安藤塾に変えてから僕の成績は変わってきたなぁ、と今考えたらよくわかります。安藤塾では担当の先生と相談して学習する内容を決め、塾に来る日も決まっていたので自主性のない僕でも安定して学習を進められました。特に安藤塾に来て成長を感じたのは、高3の夏合宿からだと思います。同級生と勉強できるし、より一層受験に向けた心構えができたと実感しています。(K・Tさん)



三重大学 教育学部 合格

私は、国公立の中でも少し特殊な、二次試験が実技科目の試験でした。画塾と両立して安藤塾に通っていて、忙しく大変だったのですが、安藤塾の先生が画塾の日程に合わせて調節してくれてスムーズに過ごすことができました。共通テストでも最高点を取ることができました。合格できたのは、安藤塾の先生のサポートのおかげだと思います。(K・Mさん)



三重大学 教育学部 合格

夏休みは共通テストの過去問や演習に費やしました。英語が苦手だったけど、時間をかけて点を取るところと諦めるところを分けたことで時間配分の焦りが少なくなって点数を上げることができました。毎週勉強の計画を面談で立て、自習室に通ったことで勉強に集中できる環境をつくれました。
(N・Sさん)



青山学院大学 文学部 合格

国語、英語はとにかく単語をやれば点数は取れるようになると思います。私は英語が得意だったので、それを武器にするために、リーディングもリスニングも常に9割を目指して取り組んできました。あとは定期テストを頑張っていれば、推薦の選択肢も見えてきます。(S・Rさん)



立命館大学 文学部 合格

校舎に在籍する先生全員に支えられてここまで来れました。わからない問題があれば、すぐ聞きに行き、解決できる環境が常にある。できるようになったり、良い点数を取れたらたくさんほめてくれて自信をつけてくれる。今までたくさんの塾に通ってきましたが、ここ以上の塾は無いと思っています。私の第2の家であり、私の最大の青春の居場所です。(S・Hさん)



立命館アジア太平洋大学 サステイナビリティ観光学部 合格

塾が閉まる時間を過ぎても夜遅くまで一緒に戦ってくれた安藤塾の先生には感謝でいっぱいです。この受験期は、自分自身が本気で夢中になれるやりたいことを見つけたら、人は自然と変化するんだとわかりました。過去の自分と比べて本当に成長したと思う。一緒に合格に向けてサポートしてくれた先生方、ありがとうございました。(S・Rさん)



立命館大学 経済学部 合格

安藤塾には6年弱通って、中1のころは学年順位は半分以下ほどの成績でしたが、先生たちの教えや、塾のイベントに通ったことで、成績は徐々に上がり、高校に入ってからも塾のサポートのおかげで良い成績を取ることができ、志望校に合格することができました。(N・Yさん)



関西学院大学 教育学部 合格

塾で予習をしてもらうことで、学校の授業をしっかり理解できて、定期テストのときも直前で困ったりすることがなくなりました。また、安藤塾の先生はとにかく相談しやすくて、寄り添ってくれる先生が多いです。先生が自分に合った学習プランを提案してくれたので、とても助かりました。(O・Mさん)



三重県立看護大学 看護学部 合格

高2の冬から安藤塾に通い始め、共通テストを視野に入れて勉強することができました。受験勉強を始める前の模試では第一志望校はE判定でしたが、夏休みにとにかく勉強し、A判定が取れるようになっていきました。模試の結果を通して、自分がやるべきことの優先順位を明確にし、基本的な問題を中心に取り組み、英語は特に力を入れていきました。(K・Sさん)

他にもたくさんの塾生から喜びの声をいただいています。

憧れを現実に変える
大学キャンパスツアー



大学ってどんな場所？
難関大学の先輩たちはどんな未来を描いているの？
そんな疑問に応える大学キャンパスツアーでは、
実際に大学を訪れ、キャンパスの雰囲気を体感しながら、
在学中の大学生と直接話すことができます。
先輩たちのリアルな大学生活や、受験勉強を乗り越えた経験談、
将来の進路について深く聞き、
「自分の未来」をリアルに感じ、考えるきっかけとなるツアーです。
このツアーで、一歩先の自分に出会えます。





受験生の意識が大きく変わる
勝負の夏 猛特訓合宿



志望校の合格への最後の夏。合宿の約3日間で、英語と数学それぞれ
受験に必要な知識を身につけていきます。
この合宿をきっかけに意識が変わり、
行動が変わることで沢山の先輩が逆転合格を成し遂げてきました。
一生忘れられない達成感をぜひこの合宿で体験してください。

合宿に参加した生徒の声

今やっていることがなんとなくやっているだけのことではないか、
やらなければいけないことは何かをもっと考え判断し、
今日からの受験勉強を頑張ろうと思えた。合格をイメージして勉強する、
という話を聞き、昨日もただただ覚えていない英単語を覚えようと
必死にしていたことに気付いた。全て図星で、自分に当てはまり、
考え方を変えられた。　　H・Yさん





そして、感動の合格へ

合格を勝ち取った生徒たちからは、
「先生の言葉が支えになった」
「面接練習がとても役に立った」といった
嬉しい声が届いています。
安藤塾での学びが未来への扉を開いた、
生徒たちのリアルな声をぜひご覧ください。



望において、ある数学の問題集など"で基礎的なことから
教えてくださってとても助かりました。
国語もなぜこうなるのか。など"細い所まで"教えていただきました。
勉強が苦手な私にも温かい応援や、最後まで"応援してくださる
気持ちをいただいたので"心の支えとなりました。

私は元々とても勉強が苦手で"成績も良くなかったのですが、
この塾により、勉強への意識が良くなり、成績も上がっていきました。
先生方の手厚いご"指導が私の勉強への前向きさにつながりました。とても感謝しています。

三重看護専門学校Ｄ・Ｙさん

先生の文法問題がとても役に立ちました。
他にも過去問をした時の解説や、文法、イディオムも覚えることで、実際受験に出て来て使えることがあったので、しっかり先生の授業を聞いて、復習することで実を結べたと思います。

近畿大学合格　Ｉ・Ｍさん

塾では先生方がいつも話しかけてくださるので相談もしやすく、楽しい話もできるので、雰囲気がいつもよかった。また、大学の情報も多く、進路を決めるのに役立った。これからは、看護師として働けるよう、大学でも頑張りたい。

椙山女学園大学合格Ｋ・Ｋさん

生徒の心を高める指導

成績を伸ばすだけではありません。思考する習慣と表現する力を身につけ、
心を高めていくことも含めて勉強していくこと。
これが子どもたちの将来に繋がると考えています。



01 ありがとうノート

「ありがとう」を言葉にし、前向きな学びの姿勢を育てます。

毎日、身の回りの「ありがとう」を５つ書きとめるノートです。
日常の中で当たり前に思っていた出来事にも「ありがとう」と
目を向けることで、感謝の気持ちを育てていきます。
この習慣が続くことで、自然と物事の良い面に目を向けられる
ようになり、勉強にも前向きに向き合う姿勢へと
つながっています。

02 志を立てる

中高生には志を立てる授業を。
小学生には皇學館大学教育学部と連携して
強い心を育てる授業を実施します。

03 6 つの心得

6つの心得とは▼

心得にそって、大きな変化が実感できた生徒には
2 か月に 1 回表彰を行っています。過去の受賞者
インタビューは本ページ下の『成績アップ者表彰』
欄の QR コードから。

やる気を上げる取り組み

ほめて認める指導

子どもたちの素直で
すくすく伸びる本質を
引き出すために、
子供たちの気持ちを
元気にさせ、
すべての向上に繋げていきます。

成績アップ者表彰

成績が以前より大きく
のびた生徒を
表彰しています。
下のQRコードより
過去の受賞者をご覧ください。

受験生向け 心を強くする動画

本格的に受験が始まる
9月から毎月配信を
しています。
受験へ向けての心構えを
塾長からお伝えしています。

幅広いサポート

安心の講師陣

塾講師検定を取得した講師を中心に、日々の授業・面談・学習
サポートを通して 一人ひとりの理解度や性格に合わせた指導を実践。
また、第三者機関による 学習塾品質認証（AAA）を取得し、
安心してお任せいただける指導体制を整えています。

塾講師検定取得
公益社団法人全国学習塾協会主催

公益社団法人
全国学習塾協会正会員

AAA 学習塾認証 公益社団法人 全国学習塾協会
100009



家庭学習のモチベーションアップのためのアプリも充実 studyplusの３つのサポート

Studyplus

studyplus 紹介動画▼

1. 習慣化サポート

日々の勉強量をグラフで
可視化することができ、
自分のがんばりが目に見えて
実感できます。

2. 目標達成サポート

目指す学校や資格を登録する機能や
試験までの日数を
カウントダウンできる
機能があります。

3. 講師からのサポート

日々の学習を講師が確認し、
見守っていきます。
いいねやポジティブなコメントを
残すことで、モチベーションを
向上させます。

ご家庭の安心への取り組み

保護者との信頼をつなぐ comiru

安藤塾では、連絡システムに
comiruというアプリを使用し、
学習内容やその他の連絡を
携帯で簡単に確認できます。

安藤塾公式アプリ すまっぽん

塾からのお知らせを簡単に確認できる
公式アプリをご利用いただけます。
ぜひ登録して、最新情報を
ご覧ください。

頑張る瞬間をシェア! instagram

生徒が塾で楽しむ姿・頑張る様子を
写真でお伝えしています。
安藤塾の今をお楽しみください。

塾長安藤大作について

- 株式会社安藤塾　代表取締役
- 社会福祉法人むげんのかのうせい　理事長
- 株式会社 AIP 代表取締役

【メディア】
- FM 三重放送「安藤大作 エデュケーションラジオ」
- 三重テレビ放送「Mie ライブ」

エデュケーションラジオ
過去の放送回は
こちらからご確認
いただけます



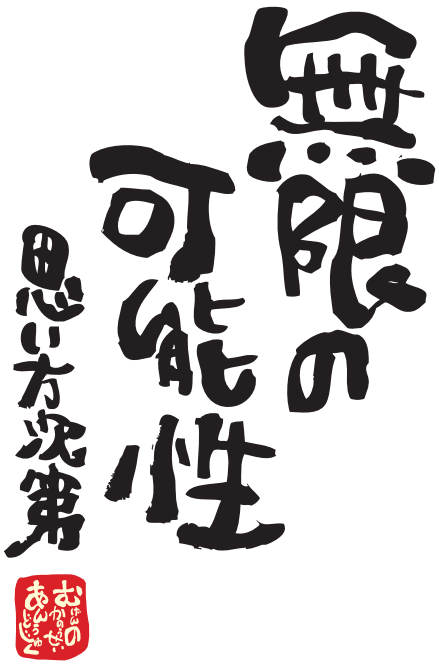

お問い合わせはフリーダイヤルまたは各校舎まで!

AJ安藤塾

▲安藤塾 HP

0120-625-645

[受付時間]
9:00～18:00
(土・日・祝を除く)

鈴鹿白江旭が丘校	鈴鹿神戸校1st	津駅前校1号館	津駅前校 2 号館	亀山校	久居校
059-389-7814	059-373-5445	059-253-7737	059-253-7737	0595-98-5011	059-253-8858

中川駅前校	松阪新町校	松阪下村校	東進衛星予備校 伊勢西校	高校部本校	伊勢東校
0598-31-3235	0598-30-5208	0598-30-8210	0596-29-0821	0596-29-0784	0596-63-6017

伊勢本校	船江小木校	伊勢小俣校	五十鈴校	明野校
0596-21-2000	0596-65-7156	0596-29-0792	0596-63-8780	0596-63-8160